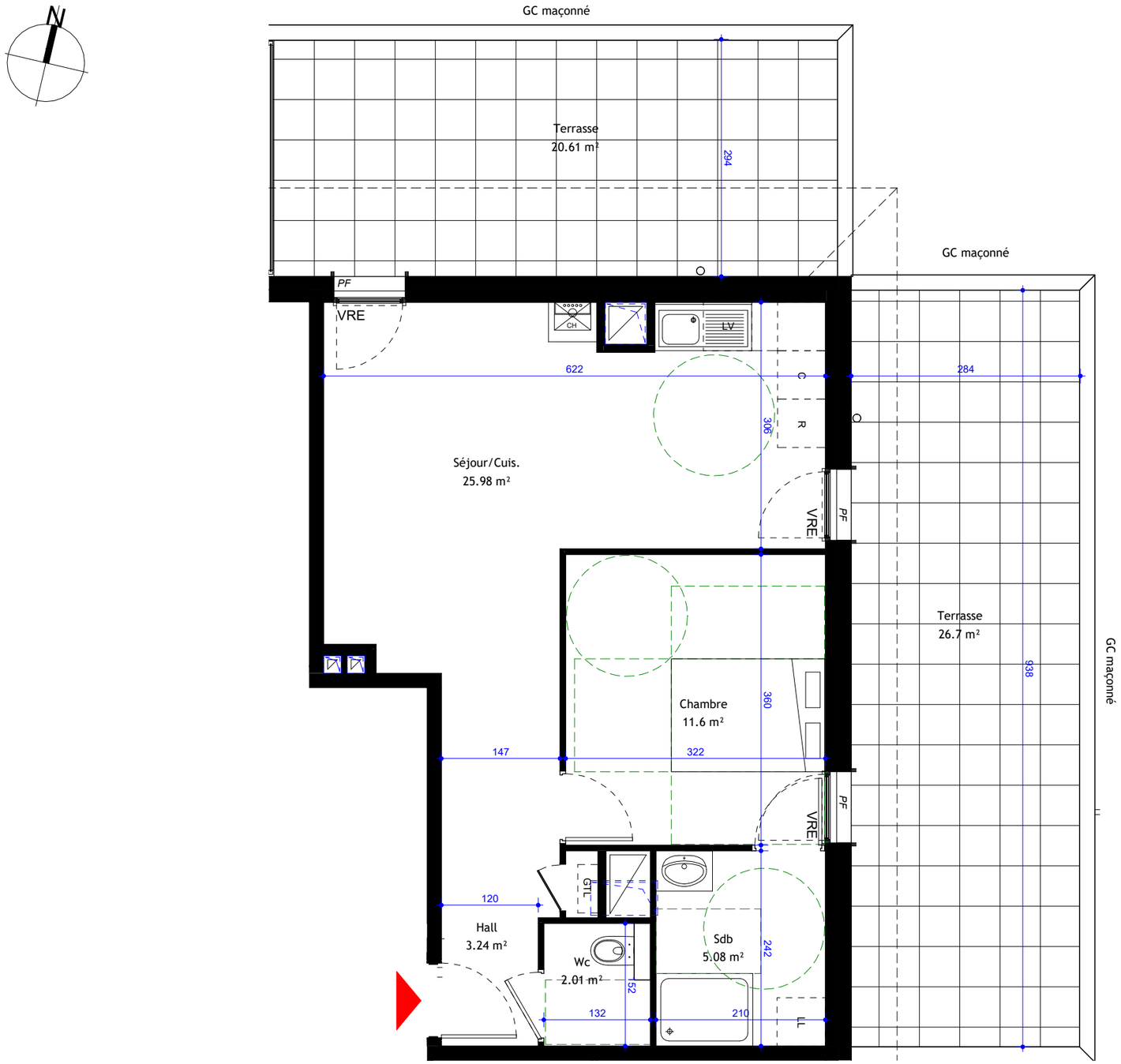

Echelle graphique 1/60e sur A3

0 1 2 3 5m

Retombée de poutre hauteur sous plafond > à 2.2m | Élément de cuisine | Chaudière | Gaine Technique

LL : Emplacement Lave-linge **C** : Emplacement Cuisson **VRE** : Volet Roulant Elec GTL Tableau électrique
LV : Emplacement Lave-vaisselle **R** : Emplacement Réfrigérateur **HSP** : Hauteur sous plafond

***F** : Fenêtre - **PF** : Porte fenêtre - **ALvitrée** : Allège vitrée - **Em** : encadrement métallique et volet fixe - **Pl** : Placard*
***Pa** : Paillasse carrelée - **GC** : Garde corps*

Document non contractuel

Les cotes et surfaces sont mentionnées à titres indicatif et sont susceptibles de variations dans les tolérances du contrat.
Les gaines techniques, faux-plafonds, soffites connus sont mentionnées à titre indicatif. Pour des raisons techniques, administratives ou règlementaires, ils sont susceptibles d'être modifiés.
La représentation des éléments de cuisine, de salle de bains et de mobilier n'ont qu'une valeur administrative. Seuls les éléments dans la notice descriptive de vente sont contractuels.
La surface des placards est intégrée à la surfaces des pièces.
La représentation graphique des haies et arbres est purement symbolique et n'a pas de caractère contractuel.

Les clés de Fa

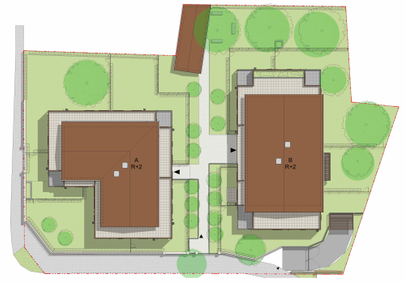

01 480 FAREINS

Bâtiment A
R+2 - A201 - T2

Indice A	Date 14.11.2025

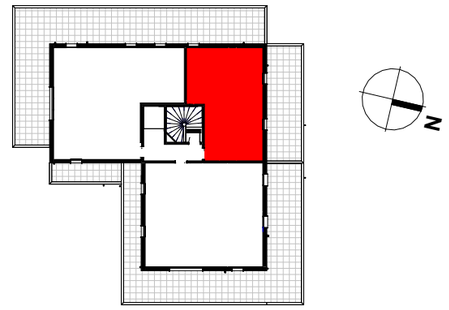

Hall	*3.24 m²*
Séjour/Cuis.	*25.98 m²*
Chambre	*11.6 m²*
Sdb	*5.08 m²*
Wc	*2.01 m²*
SHAB totale	47.91 m²

Terrasse	*26.7 m²*
Terrasse	*20.61 m²*

FONTANEL IMMOBILIER