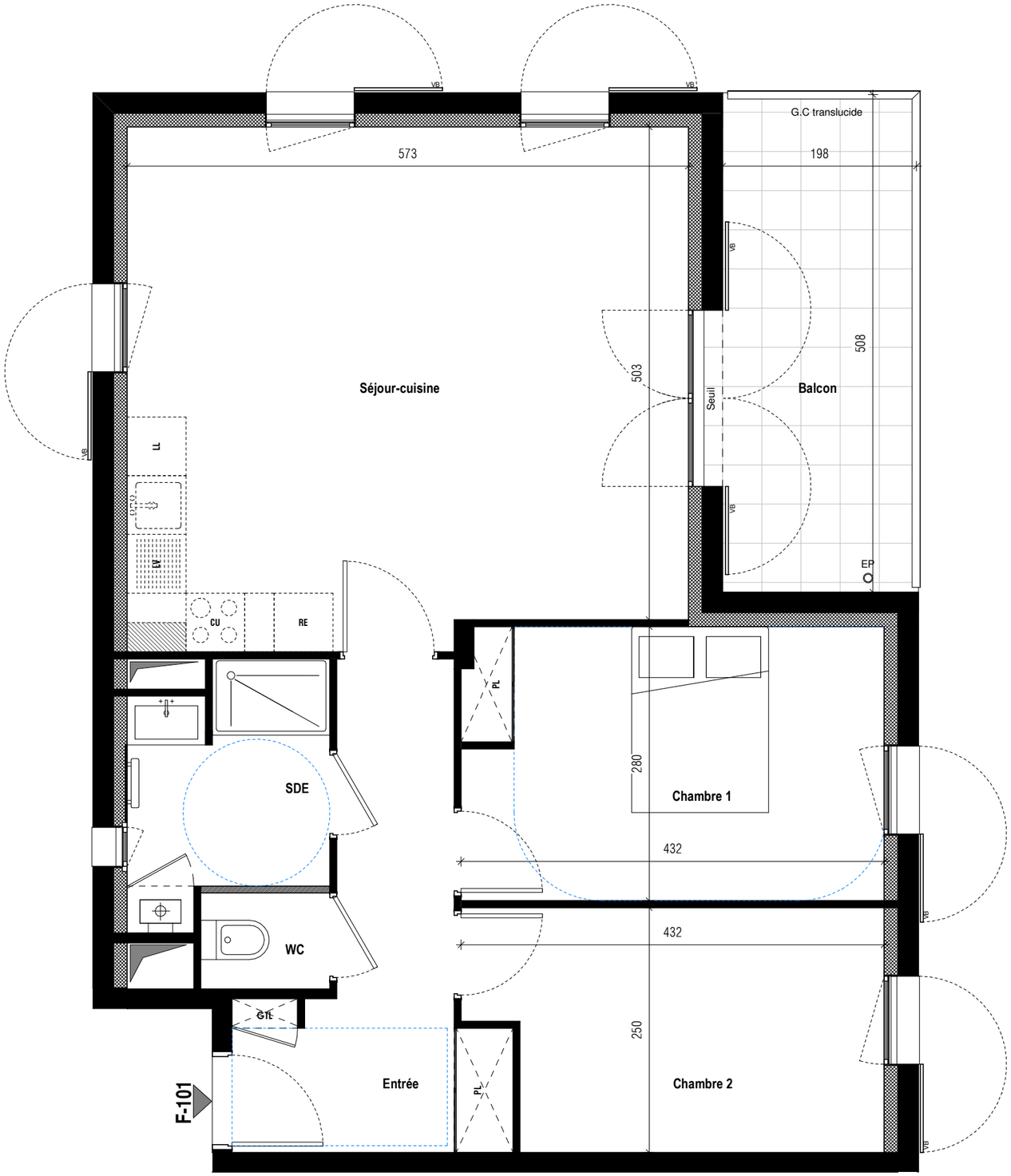

Quartier Saint-Vincent GLEIZE - 69400

Bâtiment : F

N° de logement : **F101**

Etage : **1**

Type de logement : **T3**

Entrée	8.47 m²
Séjour-cuisine	29.92 m²
Chambre 1	12.00 m²
Chambre 2	10.00 m²
SDE	4.76 m²
WC	1.29 m²
SURFACE TOTALE :	66.45 m²
Balcon	10.20 m²
SURFACE TOTALE EXTÉRIEURE :	10.20 m²

LÉGENDE DES PLANS :

EMPLACEMENTS :

LL..... LAVE-LINGE
LV..... LAVE-VAISSELLE
CU..... CUISSON
RE..... RÉFRÉGIRATEUR
PL..... PLACARD
GC..... GARDE-CORPS
PV..... PARE-VUE

EP..... EAU PLUVIALE
VR..... VOLET ROULANT
VB..... VOLET BATTANT

PORTE-FENÊTRE
FENÊTRE
IMPACT BALCON SUPÉRIEUR

TABLEAU ÉLECTRIQUE (GAINE TECHNIQUE LOGEMENT)
SÈCHE-SEVIETTE
CHAUDIÈRE MURALE
FAUX-PLAFOND SURBAISSÉ
CLOISON AMOVIBLE
ESPACE DE MANOEUVRE P.M.R. (PERSONNE À MOBILITÉ RÉDUITE)
CERCLE DIAMÈTRE 1.50M
ESPACE DE MANOEUVRE 0.90 X 1.30M

Echelle graphique 0 0.5 1 2m

Des modifications sont susceptibles d'être apportées à ce plan en fonction des nécessités techniques de la réalisation, tant en ce qui concerne les dimensions libres, que l'équipement à l'intérieur comme à l'extérieur du logement.
Les surfaces, les cotes et hauteurs sous plafond indiquées sont approximatives. Les retombées, les soffites, les faux plafonds, ainsi que l'emplacement des équipements sanitaires ne sont pas tous figurés ou le sont à titre indicatif.
Les emplacements dévolus aux équipements ménagers et ceux liés au lavage du linge sont représentés sur le plan de vente en correspondance avec les différents raccordements nécessaires en électricité et en eau, aucun de ces éléments n'est fourni, suivant descriptif.

Plan établi le : 31/08/2020